

## メールソフトの設定【Outlook Express 編】

1. Outlook Expressを起動し、「ツール」→「アカウント」を開いてください。

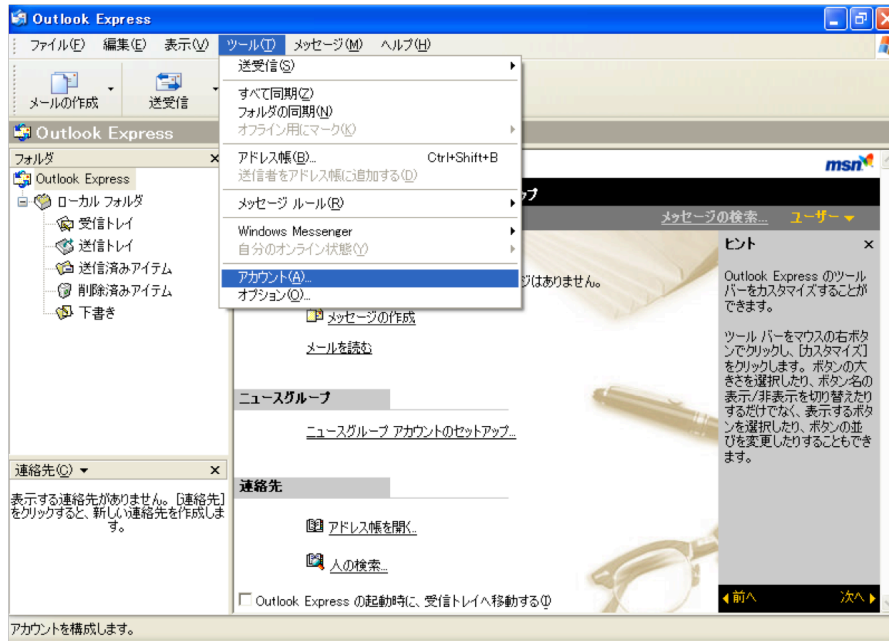

2. 「インターネット アカウント」ウィンドウが開くので、上部の「メール」タブをクリックし、「追加」→「メール」をクリックしてください。

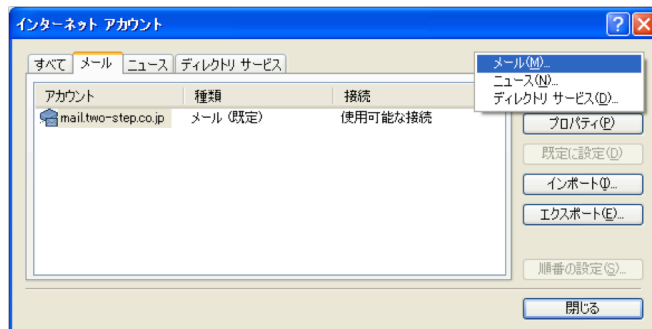

3. メールの差出人名を入力し、「次へ」をクリックしてください。

4. メールアドレスを入力し、「次へ」をクリックしてください。

5. 「受信メール サーバーの種類」は通常「POP3」とし、「受信メール (POP3、IMAP または HTTP) サーバー」「送信メール (SMTP) サーバー」共に「[margaret.vm.two-s.net](http://margaret.vm.two-s.net)」と入力して「次へ」をクリックしてください。

6. 「アカウント名」にメールアドレス (@以降も含む)、「パスワード」にメールアドレスのパスワードを入力し、「パスワードを保存する」にチェックを入れて「次へ」をクリックしてください。

インターネット サービス プロバイダから提供されたアカウント名およびパスワードを入力してください。

アカウント名(A): example@two-step.co.jp

パスワード(P): \*\*\*\*\*

パスワードを保存する(S)

メール アカウントにアクセスするときに、インターネット サービス プロバイダがセキュリティで保護されたパスワード認証 (SPA) を必要としている場合は「セキュリティで保護されたパスワード認証 (SPA) を使用する」をオンにしてください。

セキュリティで保護されたパスワード認証 (SPA) を使用する(S)

< 戻る(B) 次へ(F) > キャンセル

7. これで新しいアカウント設定を作成する準備ができましたので、「完了」をクリックしてください。

設定完了

セットアップを完了するのに必要な情報がすべて入力されました。  
これらの設定を保存するには、[完了] をクリックしてください。

< 戻る(B) 完了 キャンセル

8. 続いてメールを送信するために必要な、追加の設定を行います。  
追加された新しいアカウント設定をクリックして選択し、「プロパティ」をクリックしてください。

インターネット アカウント

すべて メール ニュース ディレクトリ サービス

アカウント	種類	接続
mail.two-step.co.jp	メール (既定)	使用可能な接続
margaretvm.two-s.n.	メール	使用可能な接続

追加(A) ▶

削除(R)

プロパティ(P)

既定に設定(D)

インポート(I)...

エクスポート(E)...

順番の設定(S)...

閉じる

9. プロパティウィンドウが開きますので、上部の「サーバー」タブをクリックしてください。

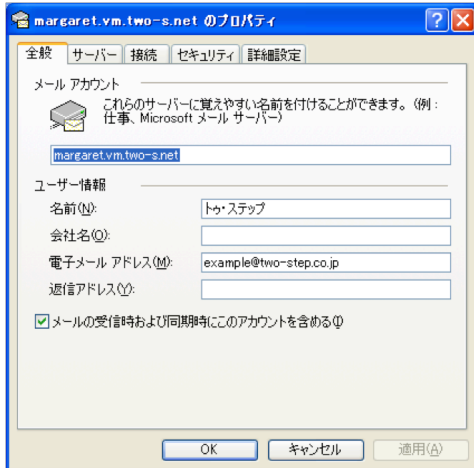

10. 「このサーバーは認証が必要」にチェックを入れ、続いて「詳細設定」タブをクリックしてください。

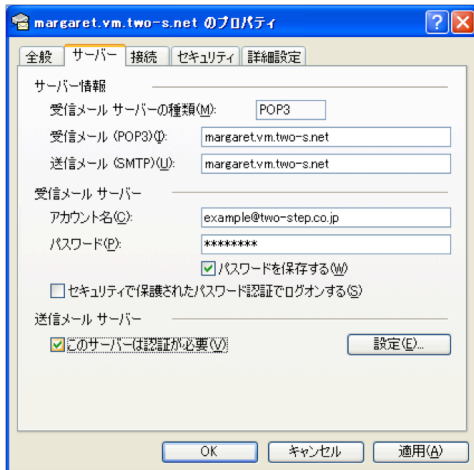

11. 「送信メール (SMTP)」を「25」から「587」に変更し、「OK」をクリックしてください。

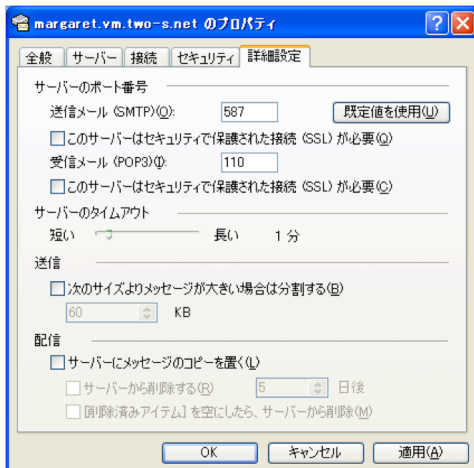

12. 以上で設定は完了です。一度メールの送受信を行い、エラーが出ないことを確認してください。

対象のすべてのメールアドレスの設定が終わられましたら、下記までご連絡ください。

また操作や設定などでご不明な点がある場合も、下記へお問い合わせください。

**【トゥ・ステップ お客様サポート窓口】**

**Tel : 0584-83-1085**

**Mail : support@two-step.co.jp**